GELSTED BLADET

NR. 5 DECEMBER 2017 28. ÅRGANG

GELSTED BLADET ønsker glædelig jul og godt nytår 2018

Hilsen fra den anden side af jorden

Projekt Fibernet bliver gennemført

Seniorklubben på tur

TOTALBANKEN MØD OS PÅ www.totalbanken.dk - Tlf. 6345 7000

GELSTED BLADET

Bladet er trykt i 2500 eksemplarer og omdeles i Gelsted, Ålsbo, Husby, Tanderup en del af Ejby, m.fl.

Layout og tryk
Deslers Grafisk Hus.
Tlf. 64 71 48 09

Artikler til bladet
Alle artikler, meddelelser, m.m. bedes sendt til post@gelstedbladet.dk

Bestyrelsen
Birgitte Sørensen
Formand ..... Tlf. 4189 0084
Peder Wendelboe Jensen
Næstformand ..... Tlf. 3012 6330
Lone Warren
Sekretær ..... Tlf. 6116 1115
Gunvor Schmidt
Kasserer ..... Tlf. 2619 1851
Rune Schmidt
Bestyrelsesmedlem ..... Tlf. 6161 7923
Kirsten Hansen
Suppleant ..... Tlf. 3035 2995

Deadline næste nummer
Mandag d. 15. januar 2018

Gelsted Bladet udkommer 6 gange om året, primo : Februar, April, Juni, August, Oktober og December.

Se meget mere: www.gelstedbladet.dk

GELSTED BLADET kan ikke holdes ansvarlig for indhold, trykt i bladet, der er indsendt af brugerne af bladet. Forbehold for trykfejl.

Information om optagelse af artikler og billeder i GELSTED BLADET

GELSTED BLADET er for borgerne i Gelsted og omegn

Alle kan skrive en historie eller en nyhed til Gelsted Bladet. Det skal bare være en beretning, der har relation til Gelsted og omegn. Redaktionen forbeholder sig dog ret til ikke at bringe artiklen hvis den ikke har direkte interesse for Gelsteds borgere, eller beskære artiklen, hvis der ikke er plads i bladet.

Bladets deadline skal overholdes
Deadline står altid på denne side. Alle artikler, meddelelser, m.m. bedes om muligt sendt som elektronisk fil, evt. som e-mail, eller word dokument, til: post@gelstedbladet.dk
Evt. papir billedmateriale sendes til:
Deslers Grafisk Hus, Vagtelvænet 10, 5610 Assens.

Evt. billeder der ønskes bragt i GELSTED BLADET, skal have en vis opløsning på mindst 1 MB. Hvis billederne er mindre kan de ikke trykkes, eller vil se meget dårlige ud.

Har du noget på hjerte ?
En god historie fra Gelsted og omegn, information om foreningsarbejde, eller arrangementer, så tøv ikke, skriv og send det til GELSTED BLADET, som altid ønsker en god bred orientering for læserne.
Har du en mening om noget du gerne vil dele med andre borgere i Gelsted og omegn, eller vil du dele en god eller dårlig oplevelse med andre.
Vil du kommentere på en artikel fra bladet, eller vil du rose nogen fra din by for en god indsats, så send en mail til os på Gelsted Bladet, så vil vi prøve at bringe det i bladet. Gelsted Bladet lever af vore annoncører, uden dem intet blad, så vi bringer ikke kritiske indlæg om virksomheder der annoncerer i dette blad !
Vi bringer ikke anonyme henvendelser, og bringer heller ikke personlige angreb på andre navngivne personer.

Venlig hilsen
Redaktionen

Til foreninger, klubber, firmaer med mere...

Hvad sker der i fremtiden hos jer ? Hvad har I af aktiviteter på programmet ? Hvis I sender jeres planer, og hvad der nu ellers sker hos jer lidt ud i fremtiden, bringer vi det gerne her i GELSTED BLADET, og for at støtte økonomien er det gratis!
Så fat tastaturet og få sendt jeres aktivitetsprogram til: **post@gelstedbladet.dk**
Så bringer vi det i bladet - (hvis pladsen tillader)

Vi vil selvfølgelig også gerne skrive om nylige arrangementer I har afholdt, og I må meget gerne medsende billeder fra arrangementet.
Har du startet et nyt firma, lavet noget nyt i det gamle? Send din historie til os - det er gratis reklame. Skriv og send inden det er for sent. Du kan se deadline på: **www.gelstedbladet.dk.**

REGNSKAB & ADMINISTRATION
Så er økonomi til at forstå!
Tina Berg Svendsen
Fyllestedvej 20
DK-5464 Brenderup
+45 2537 9638

MASSØRERNE I GELSTED SUNDHEDSKLINIKKEN
Bettina & Kaj Mariager
Grønnegade 2 / 5591 Gelsted
TLF. 2421 0888

Malermester
Michael A. Taylor
Tlf. 20 22 80 62

Invitec
CNC-drejning – CNC-fræsning
+45 2546 1600 info@invitec.dk www.invitec.dk

OVETHI
Dansk Dæk Service
-DÆK TIL ALLE FORMÅL-
Odensevej 35 · Gelsted · Tlf. 64 49 10 63

Valg til region og kommune i Gelsted

På absolutte sidste dag for indlæg til GELSTED BLADET, har vi lige kunnet nå at få et billede med af de valgtilforordnede, der sidder på Gelsted Skole og sikrer, at alt går efter bogen ved valget.

Redaktionen for GELSTED BLADET

Glæd dig
DILETTANT 2018
”Blomsterbørn.... Stamtræer er ikke, hvad de var...”

Dilettant spilles fredag d. 9/2-2018 kl. 18:00 og lørdag d. 10/2-2018 kl. 15:00 og kl. 19:00 i Gelsted Forsamlingshus.

Forestillingen dette år hedder ”Blomsterbørn... – stamtræer er ikke, hvad de var...”

Hold øje med folderen. Vi håber at vi ses!

Mvh. Gelsted Dilettant Forening

GELSTED DILETTANT FORENING

Ejby Tæpper og Gulvbelægning

Lager/butik Jernbanevej 29 5592 Ejby
Kør langs jernbanen. Og så er du der.
Tlf. 64 46 25 10 Mobil 28 11 70 71
Åbningstider:
Altid åbent efter aftale.

Egen import og design af pokaler.
Gravering i
• medaljer
• navneskilte
• hundetegn m.m.
Åbningstider:
Man. - fre. 15.00 -17.30
Eller efter aftale.
www.hempokaler.dk

HEM POKALER & Gaveartikler
Kirkebakken 2 - 5591 Gelsted
Telefon 64 49 27 83
Mobil 26 16 58 33
hempokaler@tdcadsl.dk

Malerfirmaet
Andersen/Garrett Vestfyn A/S
Tårupvej 45
5591Gelsted
Tlf. 21698784
andersenmaler@gmail.com

Manglende blad?

Hvis du ikke har modtaget GELSTED BLADET, kan du sende en mail til: post@gelstedbladet.dk eller ringe til Peder Wendelboe Jensen på tlf. 30 12 63 30

Vidste du..

At du kan hente ekstra numre af GELSTED BLADET i vore kirker og på biblioteket i Ejby

Annoncer i GELSTED BLADET

Fra kun kr. 600,- kan du have en annonce med i GELSTED BLADET for et helt år.

GELSTED BLADET online

Du kan finde alle de tidligere udgaver af GELSTED BLADET på www.gelstedbladet.dk

Et år på den anden side af Jorden

Hej, jeg hedder Rasmus og er 16 år gammel. Som nogle måske allerede ved, er jeg her fra Gelsted. Jeg er opvokset i et hus på Toftevangen, og fra mit røde murstenshus har jeg blandt andet muligheden for at se den dejlige skov og de åbne marker med flere forskellige dyr gående.

Selvom man måske ikke altid sætter pris på den friske og rene luft eller den flotte natur, man har omkring sig, så kan det lige pludselig godt gå op for en, at stedet man kommer fra er en god kombination af by og natur. Hvis du spørger mig, er det noget, som mange andre byer over hele verden mangler.

Tilbage i 2016 - faktisk torsdag den 13. oktober - fik jeg afleveret en 18-sider lang ansøgning med ønske om at komme på udveksling. Jeg har altid været vild med at rejse, men min planlægning har, ligesom mange andre teenagere, aldrig været den stærke side - dog havde jeg aldrig regnet med, at jeg lige pludselig ville have det næste år planlagt og taget ud af min kalender. Jeg sidder lige nu i Chile, og jeg vidste, allerede før jeg tog afsted, at jeg ville få et fantastisk år som udvekslingsstudent i Rotary.

Dagen kom

Eksamenerne blev afsluttet, og sommerferien blev en realitet. Jeg vidste på daværende tidspunkt, at Chile blev landet, jeg skulle til, og jeg havde da også set et gammelt Facebook billede af familien, jeg skulle bo hos, men ikke engang det gjorde det en realitet for mig. Jeg kunne ikke forestille mig, at jeg skulle være væk fra alt og alle i et års tid.

Pludselig stod jeg i lufthavnen, og det var der, det skete. Jeg skulle sige "Vi ses" til alle dem derhjemme, og 30 timer senere stod jeg med en flok personer, jeg overhovedet ikke kendte, men vidste at jeg skulle tilbringe et år med. Det var lidt en skræmmende følelse, men samtidig var det også meget fascinerende og spændende at gå ind til.

Livet som udvekslingsstudent

Flere gange har jeg hørt fra andre, at jeg skulle på "ferie". Hvis man tror, det er ferie at være udvekslingsstudent, så tager man helt fejl. Som udvekslingsstudent skal du være frisk på at prøve noget nyt, i stand til at tilpasse dig og lære en anden kultur, du skal have ja-hatten på og tage med til arrangementer, selvom du måske ikke lige har lyst eller er træt, og du skal lære et helt nyt fremmedsprog - hurtigt! Jo hurtigere du lærer det, jo nemmere bliver det fremadrettet.

SK-MONTERING
Søndergade 25, 5591 Gelsted. Tlf. 30491141
Bilindretning & Auto-el
MODUL-SYSTEM
Modul-System servicecenter Fyn

Gelsted Transport
Peter Hansen
Tipbiler 13 - 30 tons
Kranarbejde
Levering af sten og grus
Containere til alle formål
Tlf. 21451978

- TRAPPER efter mål
- Om og tilbygning
- Nyt tag
- Vinduer og døre
- Drejearbejde udføres
Uforbindende tilbud
Gelsted Tømrer & Snedker
v/Johnny Larsen
Gl. Odensevej 31 - 5591 Gelsted
Tlf. 64 49 23 20 - 40 36 73 99
gts@gelstedtomrer.dk - www.gelstedtomrer.dk

Faktisk er noget af det, der har været hårdest indtil videre at skulle sige ja til "det hele". Også alle de "kedelige" arrangementer. Det har så rent faktisk vist sig de fleste gange at være gode oplevelser for mig; og til de arrangementer har jeg mødt en masse fantastiske mennesker, som har inviteret mig med til en masse sjove ting bagefter.

Alt i alt er livet som udvekslingsstudent et spændende liv. Den ene dag lever du den "normale" hverdag, og den anden sidder du på den anden side af Jorden og snakker på et fremmed sprog med fremmede personer. Når man først bryder den barriere, der siger, at det er pinligt at lave alle de sprogfejl, og du gemmer generetheden væk, er det at være udvekslingsstudent ingen sag, samtidig kommer det til at gå stærkt med udviklingen, både personligt og fagligt.

Nye venner

Som udvekslingsstudent kommer du til at lære en helt masse nye mennesker at kende. Du kommer til at møde rigtig mange personer, og hvis du ikke er utrolig god til navne, vil du kun huske 1/5 af navnene. Til gengæld kan du være sikker på, at næsten alle på skolen vil kende dit navn, og vide hvem du er. Du behøver ikke engang at have mødt dem før. Hvis du selv går ind til det med åbent sind, vil du helt sikkert kunne få en masse nye venner, og jeg tror da også, at jeg allerede nu kan sige, at jeg har fået venner for livet.

Et nyt sprog og land

De første uger i Chile var både ekstra spændende uger, men også meget svære uger, for uden at kunne spansk - familien kunne ikke engelsk - blev tegnsprog og visuel tale en nødvendighed. Der har også været punkter, hvor de andre har syntes, det har set lidt sjovt ud eller lydt lidt dumt, det jeg sagde, men 3 måneder efter er jeg med på den spanske bølge.

Tricket til hurtigt at falde til er at være åben, imødekommende og villig til at tage imod deres kultur og skikke. Det er lettere sagt end gjort, men det er samtidig en rigtig vigtig ting, man skal kunne/lære som udvekslingsstudent.

Chile har smuk natur, flotte bjerge og en dejlig flot himmel. De har om vinteren i mit område 10 grader og om sommeren nogle dage 40 grader. De 40 grader bliver også noget, at jeg lige skal vænne mig til, men med pool i baghaven bliver det ingen sag. Håber jeg.

Rasmus Tjørnehøj Kraaer

SIDEN 1906
GELSTED SLAGTEREN
TRADITIONSRIGT HÅNDVÆRK
Alt i hjemmeslagtning, pålægsfade og lækkert kød

ZoneLone.com
● Zoneterapi
● Akupunktur
● Massage
● Kostvejledning
Kingstrup Mosevej 4, 5591 Gelsted
Tlf. 23 61 10 34

Bliv medlem af
Gelsted Borgerforening
Indbetal blot kr. 25.00 for enlige, og kr. 50,00 pr husstand på homebanking konto nr. 6860 -1140913 , eller til et af bestyrelsesmedlemmerne. Husk at opgiv navn og adresse.
Ved fælles hjælp, kan vi styrke lokalsamfundet.
Formand Torben Pløger
tlf. 24 59 75 79.

”Projekt Fibernet” i Gelsted og omegn bliver nu gennemført 100 %

Lunge, Gelsted og Lunghøj Antenneforening har den 20. november 2017 modtaget mail fra EnergiFyn, med bekræftelse på, at projektet nu kan gennemføres i sin helhed. Der har været stor opbakning til projektet i de områder, hvor der blev stillet krav om 50 % tilslutning.

I alle områder er tilslutningen nu over de krævede 50 % - ikke mindst takket være ”ildsjæle” i de enkelte områder, der har været ude og stemme dørklokker for at opnå den nødvendige tilslutning. Der har været udført et stort og rigtigt godt arbejde med tilslutning.

EnergiFyn har oplyst, at områderne med Kielshøjvej, Grønnegade, Kræmmerled og Dyregårdsvej tages med i projektet.

Der er enkelte steder, der ikke er med i det oprindelige projekt, men som har anmodet om at komme med i projektet, blandt andet Lungeskovvej. EnergiFyn er orienteret om forespørgslerne, og har lovet at vende tilbage, når de har set på mulighederne.

At det samlede projekt kan gennemføres, ses som et stort løft til vores område, der nu vil få et moderne og fremtidssikret fibernet, hvilket efter al sandsynlighed også vil kunne ses afspejlet i huspriser og omsættelighed af ejendomme i vores område, udtaler Erik Wunderlich, formand for Lunge, Gelsted og Lunghøj Antenneforening.

Næste runde vil blive gennemførelse af orienteringsaftener i nærmeste fremtid. Selve gravearbejdet vil blive påbegyndt i januar 2018, og skal være færdig senest 1. oktober 2018. Der vil formentlig blive mulighed for løbende tilslutning til Fibernettet i takt med gravearbejdets fremskridt.

Erik Wunderlich

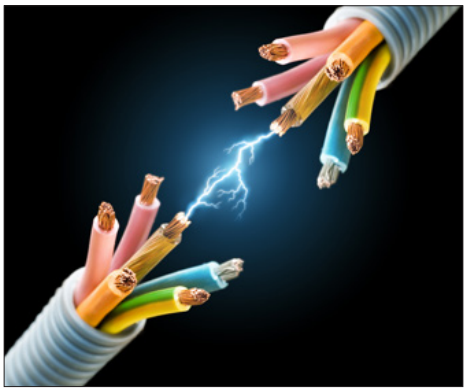

Det projekterede dækningsområde, hvor de røde områder nu er blevet til blå og 100% med i det projekt som Gelsted, Lunge og Lunghøj Antenneforening har skrevet kontrakt med EnergiFyn om. Vi er i Antenneforeningens bestyrelse utroligt glade for, at der har været så stor opbakning til sagen, og ser meget frem til kommende orienteringsmøder og start på gravearbejdet primo januar 2018.

Fodklinik
Lægeexam. fodplejer
Vivian Rasmussen
Toftevangen 9
5591 Gelsted
Telefon 6449 1919
Mobil 2859 7379

SF - For et Middelfart over Middel!
Henvendelse til:
Formand, Morten Thomsen
Søndergade 55, 5591 Gelsted
Tlf. 30 300 215
E-mail: m30300215@gmail.com
http://sf.dk/parti/sf-middelfart

AUTOGÅRDEN GELSTED
Reparation af Lastbiler, Busser, Entreprenør- og Landbrugsmaskiner, Varevogne
Tlf.: 32 18 14 05 - 64 49 14 05
Søndergade 17, 5591 Gelsted

Agerstiens Fod- & Hudklinik
v/ Exam. Fodplejer - Kosmetolog & Massør
Hanne M. Andersen
Agerstien 5 - 5591 Gelsted
Tlf. 64 49 15 42

For de, der vil læse lidt Gelsted historie

Da jeg i 1957 valgte at bo i Gelsted, vidste jeg ikke, at det senere blev udkantsby/-område, som nogen kalder det i dag.
Det har vi jo igennem mange år nu vænnet os til at være, for i år 1970 blev 10 små sogne og kommuner til Ejby storkommune, hvor Ejby voksede med nyt rådhus og mere.
I år 2007 blev det til Middelfart Kommune, som nu er blevet en stor og tiltrækkende by og område.
Gelsted var for mig et sted, hvor vi kunne høre toget nede i Sletterød nr. 8, der hvor jeg havde mine drenge- og læretids år; og vi vidste ikke hvor Gelsted egentlig var.
Det er lige bestemt 60 år siden, rådhuset i Ejby blev færdigt, og jeg blev solgt til et lignende smedejob ved bygning af Gelsted skole, som blev færdig, og åbnede i 1958.
Sammenlægning af 10 små kommuner, blev til den nye fælles Ejby storkommune, og bevirkede, at det ret hurtigt blev Ejby by og industriområde, hvor vi her ude fra skulle placeres, hvis man ville bygge værksted eller fabrikker, selv om vi havde mulighed for at blive i vor "lille gamle kommune", og nær ved vore boliger.
Ejby blev en center by, og flere lidt større butikker og virksomheder kom; rådhuset måtte udvides, mens vi andre her ude måtte se mange butikker lukke, og blev henvist til specialforretningerne ovre i Ejby.
Vi har da heldigvis store og små fabriks- og servicevirksomheder - Gelsted station - Gelsted kirke - Gelsted kro – Aulbjerghus - GG&IF og Hallen - SuperBrugsen – Gelstedslagteren – Tømmerhandlen XL BYG - Gelsted foderstof - Mobil tele installation - Sundheds og læge -husene, frisører, revisorer og gode håndværkere – flere gange autoservice samt autohandel og vask, forsamlingshus og aktivitetscentret Holmegård, og alle vore lokale foreninger - Genbrugsbutikken og Genbrugspladsen, samt Gelsted bladet + dem der lige i farten er glemt – og hvis andet, så må vi bare køre udenbys.
Altså måtte alle vi 10 små sogne/kommuner finde os i at være blevet henvist til at flytte mange af vore daglige vaner til vores ny center by, og sætte almindelige vinduer i butikkerne her i Gelsted, som så blev til boliger. Flere og flere familier med børn, eller børn på vej, er i de seneste år flyttet her til, med nye jobmuligheder og skoleforhold. Vi har jo her i Gelsted, en fuldstændig ny-renoveret skole og nyt børneunivers, men desværre, har vores gamle center by Ejby også taget vore største børn over til deres skole, som så er årsag til, at vore store børns sport og fritid mere og mere sker derovre, og vi mangler så de unge her. Trafikken mellem de to skoler er blevet opgraderet med biler og cykler adskilt, dog mangler Kingstrup by endnu, men er på vej.
Men – men, Gelsted ligger ikke stille hen, for tillige med at vi i 1958 fik vores nye skole, blomstrede det med nye boligområder på begge sider af jernbanen, idet nogle større virksomheder dengang valgte Gelsted, og trak mere end 400 mennesker til de nye job, som der kom, og alt det har vi gavn af i dag. – I 1995 kom omfartsvejen, og erhvervsarealerne, som desværre ikke er bebygget endnu.
Vi oplevede for nogle år siden desværre en udflytning, af vores største virksomhed, men til vores store held er en ny møbelfabrik nu kommet, og vokser sig heldigvis større og større.
Der er så sket det, at nu hedder vi bare ikke længere Ejby Kommune, men Middelfart Kommune, og ellers, den samme rummel igen. – Middelfart er nu vores nye center by, og det flotte nye rådhus er blevet bygget, og måske i Middelfart, for at få lagt Fredericia og måske også Kolding ind under Middelfart.
For mig og flere burde et sådant lokalt kommunalt servicecenter havde ligget ved Nørre Aaby, mellem motorvej og hovedvej, således at alle borgerne havde lige langt - ja kortere for os her ude, og rart at kunne blive sat af ved indgangen til ankomsthallens dør.
Men - Vi har det slet ikke så ringe endda! Det kræver tilvænning med teletaxi og mangel på busafgange mellem os og rådhuset. Der er for resten masser af busser her omkring, som bare kører rundt her på vore små veje.
Men – en gang til, - vi har det slet ikke så ringe endda, og må så hjælpes med at bevare vores egn, og benytte de lokale indkøbs-muligheder mest muligt; for ellers går det ad åre helt galt for os.

Bent Nielsen

Gelsted Station / Arkiv.dk

Vi reparerer også din bil

Husby Auto Storegade 23
5592 Ejby - Tlf. 64781446

aktieselskabet GMF
Bukning af stålrør
Hylkedamvej 70 - 5591 Gelsted - Tlf. 63 46 54 00

Vi udfører alt i tømrer- og snedkerarbejde samt løser specialopgaver og totalentrepriser...

LEBÆK A/S
TØMRER- OG SNEDKERFIRMA
Gelstedvej 45 | 5560 Aarup | Tlf. 6449 2505 | Mobil 4045 8552
www.lebaek.dk

Susanne M
Nørregade 5 · Ejby · Tlf 64 46 15 49
www.susannem.dk

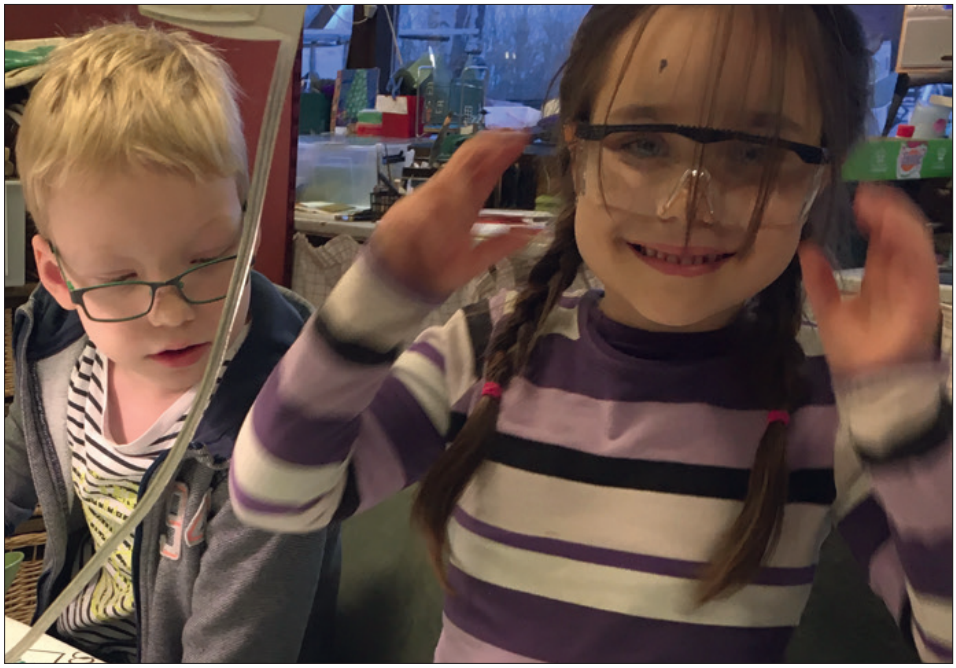

Hobbyklubben - en stor succes

Der er efter et par år uden den store tilslutning igen kommet liv i Gelsted Hobbyklub. Vi er flyttet fra lokalerne på Holmegården, som skulle bruges til andre formål, og er nu at finde på Gelsted Skole.

Vi har i efteråret 2017 udbudt et forløb på 4 mandage – hvor temaerne blandt andet har været Halloween, leg med farver og naturligvis skal vi også have en dag med julehygge. Vi synes, det er dejligt, at børnene får lov til at prøve kræfter med mange forskellige kreative aktiviteter.

Tilslutningen har været stor, ja faktisk så stor, at vi har måttet skrive nogle på venteliste – dog ikke nok til at vi har kunnet oprette to hold, men det er planen, at vi efter nytår starter op på en ny omgang, og at børnene her opdeles efter alder - så kan vi få plads til lidt flere kreative børn.

Nye hold annonceres i slutningen af december – og ligesom sidst kommer der opslag på Gelsted Skoles Intranet samt på Facebook.

Som noget nyt har vi i Hobbyklubben også tilbudt kurser i glaskunst til voksne, – dette har også været en stor succes. Mange har prøvet kunsten af, og det virker til, at alle synes, det er en rigtig hyggeligt.

Man er meget velkommen til at kontakte os, såfremt man kunne tænke sig at komme på et hold – normalt annonceres disse aftener på de sociale medier, men der kunne jo være nogle som ikke er at finde der. Vi er fra foreningens side meget glade for den store opbakning vi har fået, både til vores klub for børn og til de aftenhold, som tilbydes.

Så skulle der være nogen, som har ideer til hold/aktiviteter, vi kunne forsøge at afholde, hører vi meget gerne fra jer.

Hobbyklubbens bestyrelse,
Ann-Britt Larsen

Kvalitetsreparationer af alle mærker:
Vestfyns Radio og TV
v/Flemming Thaysen
Hønneruplundvej 8
5591 Gelsted
Tlf. 6447 3040
Mobil 2845 2627

XL BYG GELSTED TØMMERHANDEL

Læs mere:
gelstedbladet.dk

Fjordhauge's
Arkitekt & Ingeniørfirma
www.Fjordhauge.dk

Skal man have hat på når man skal klippes?

Lidt om Jane Stimose
Jane blev uddannet i Elida salonen i Middelfart i 1995. Hun var i Odense i 2 1/2 år inden hun blev ansat hos salon Lena i Gelsted, hvor hun var i 8 år. Derefter gik hun ind i sin mands firma og blev maler, da det passede bedre ind i hverdagen. Nu er hunflyttet i nye fine lokaler i Gelsted og glæder sig til at byde velkommen i sin nye salon.

KLIPPEHULEN
HERRE & DAMEKLIP

Jeg er flyttet i fine, nye lokaler på Gelsted Bygade 2, 5591 Gelsted. Kig ind og se min nye salon!

Jane Lindholm

TLF. 4156 2674

ÅBNINGSTIDER
MAN & ONS: 9:00 - 20:00
TIRS & FRE: 9:00 - 16:00
TORS & LØR: LUKKET

V/ JANE LINDHOLM
GELSTED BYGADE 2
5591 GELSTED
FIND MIG OGSÅ PÅ FACEBOOK!

VI FLYTTER TIL NYE LOKALER

og skifter navn til Højlund Mølle afd. Aarup

Fra d. 27. december flytter Gelsted Foderstof i nye lækre lokaler på adressen
HOLMELUND 32, 5560 AARUP
Samtidig skifter den navn til Højlund Mølle afd. Aarup. Butikken vil fortsat bestå af det samme varesortiment og den gode service vil fortsat ydes af Vagn Aage, bare i nye omgivelser.

Vi ses på adressen
Holmelund 32, 5560 Aarup fra d. 27/12!

Sidste åbningsdag i Gelsted er 23/12 og FØRSTE ÅBNINGSDAG I AARUP ER 27/12

Gelsted Foderstof

Værkstedsvej 5, 5591 Gelsted

Tlf. 62 25 11 36 - hojlund.dk

Hverdage 10-17 · Lørdage 9-12

Borgmesterkontoret flyttede ud

Torsdag den 26. oktober kl. 16.30 skete det i Gelsted, hvor Lokaludvalget dagen før – via Facebook - inviterede alle til mødestedet på Gelsted Torv foran SuperBrugsen.

Fra Middelfart Kommune mødte borgmester Johannes Lundsfryd Jensen samt Regitze Tilma og Kim Lund. Fra Gelsted deltog: lokaludvalgsformand Per Vismark Larsen og næstformand Bent Clement, SuperBrugsens formand Finn Harmsen, som også repræsenterede bestyrelsen for Gelsted Fjernvarmeværk, formanden for Gelsted- Lunghøj Antenneforening, Erik Wunderlich, og undertegnede, der som den eneste almindelige borger kom og repræsenterede Gelsteds ældre. - Der manglede flere foreningsledere.

Vi vandrede i samlet flok op til Gelsted Fjernvarmes kontor, og blev budt velkommen af varmemesteren.

På et stort Gelsted bykort viste Finn Harmsen m.fl. fremtidige mulige udvidelser for fjernvarmen og muligheder for, hvor vores varme skal komme fra.

Endvidere blev der talt om, hvad der ellers foregår i Gelsted, og hvad man ønsker at få gang i.

Nu hvor der heldigvis er kommet gang i virksomhederne igen, ønskes flere byggegrunde til nye boliger, varmeplaner, vand, internet Tv/ radio-transmission. – Sidstnævnte er der helt styr på, og kabellægning er i gang, iflg. Erik Wunderlich, som aflagde en god beretning om fibernet-forløbet. Det var en stor mundfuld at få med hjem til borgmesterkontoret, men vores nye borgmester var positiv overfor det, han fik kendskab til på mødet.

Det var en rigtig god ide at vise Gelsted by frem på en hel væg for at forklare, hvad der sker rundt omkring i byen.

Bent Nielsen

Bedemand Brink
ved Peter Brink
Søndergade 33
5591 Gelsted
www.bedemand-brink.dk
Tlf. 64 49 12 98
eller 23 74 92 98

Alt indenfor bogføring til små og mellemstore virksomheder

Bogføringsassistance

- Fakturering
- Løn
- Moms
- Debitor/kreditorstyring
- Budgetter
- Månedsregnskab/Årsregnskab
- Kirkeregnskaber
- Navision
- Ø90 online
- Dataløn internet
- Word og Excel
- Homebanking

Ole Sloth Nielsen
Tellerupvej 15, 5591 Gelsted Telefon 64 49 12 49
Ole@stenagergaard,net

Pizzaria Valentino

PIZZA

Søndergade 3
Gelsted
Tlf.: 64491333
Dagligt åbent 15-21

Super Brugsen Gelsted

lidt ud over det sædvanlige

Du finder vores annonce i Melfar Posten hver uge

SuperBrugsen, Gl. Odensevej 3, 5591 Gelsted. Tlf. 64491121

Man-fredag 8-19. Lør-Søndag 8-18

Stemningsbillede fra Løvfaldsfesten, oktober 2017

Hårby-Musikanterne spillede op

Indlæg fra formanden - Gelsted Seniorklub

Nu er der ikke længe til jul, der bliver åbnet kalenderlåger hver dag, og tallene bliver højere og højere hver dag.
Det gør de også i Gelsted Seniorklub. I dag er vi 217 medlemmer, og til vores ugentlige onsdagsarrangementer, har vi været helt oppe på 79 deltagere.
Den 13. december afholder vi vores julefrokost- arrangement med underholdning af Kirsten og Poul, og til dette arrangement er der allerede tilmeldt 91 deltager, så vi har fuldstændig udsolgt, og der er oprettet en venteliste.
Julearrangementet danner samtidig rammen om årets afslutning, så vi vil fra Gelsted Seniorklubs bestyrelse benytte lejligheden til at ønske alle en rigtig glædelig jul samt et godt og lykkebringende nytår.
Vi glæder os, til vi starter op igen onsdag den 10. januar, og badmintonspillerne har opstart fredag den 12. januar.
I Gelsted Seniorklub får man også julegave, og i år har vi valgt at fortælle, hvad gaven er, da mange af vore medlemmer, muligvis vil købe en lommekalender for året 2018. Dette kan jeg så oplyse om, at det behøver man ikke, da man får en sådan kalender udleveret til vores julearrangement den 13. december, og således kan man spare denne udgift.
Den sparede udgift kan i stedet for bruges til betaling af medlemskontingentet på kr. 50,-, som man kan indbetale til foreningens konto med navns nævnelse, eller betale i seniorklubben ved årets sæsonstart, den 10. januar.
Til de festglade medlemmer, kan jeg oplyse, at vores vinterfest bliver afholdt onsdag, den 7. februar 2018, så I må gerne reservere denne dag til endnu en fornøjelig eftermiddag i hyggelige og fornøjelige omgivelser.
Lørdag, den 10. februar 2018 er der også dilettant i Gelsted Forsamlingshus, som også kan blive noteret i kalendersystemet.
Gelsted Seniorklub har også en ønskesed del, som julemanden gerne må bidrage med at få opfyldt. Det drejer sig nemlig om et teleslyngeanlæg. På opfordring af vores mange medlemmer, har vi besluttet i bestyrelsen at bevilge penge til et sådant anlæg, vi mangler bare lige de tekniske detaljer, og når de er på plads, så bliver anlægget installeret på 1. salen på Holmegården.
De vedhæftede billeder er fra seniorklubbens løvfaldsfest i oktober, 85 medlemmer deltog, og som det fremgår af billederne, var der en rigtig god stemning, med musikalsk underholdning af " Hårby musikanterne ". Dem skal vi nok få at høre en anden gang, det var rigtig godt.
Med disse ord, vil vi gerne i Gelsted Seniorklubs bestyrelse ønske Jer alle en rigtig god jul og et godt og lykkebringende nytår.

Steen Ole Sørensen
Formand for Gelsted Seniorklub

EJBY-HALLERNE
HVIID'S GOURMET | EJBY-HALLEN | GELSTED-HALLEN
Hanne Hviid
Tlf. 2049 2826
hviids-gourmet@ejby-hallerne.dk
Anders Bærholm
Tlf. 2172 7007
kontakt@ejby-hallerne.dk
Halvej 5 - 5592 Ejby
www.ejby-hallerne.dk

J. Buch & Sønner I/S - Aut. kloakmester
tlf. nr. 64 42 16 59
Entreprenørfirma. som graver - kører jord og alt muligt affald - spuler kloakker – tømmer tanke leverer grus sten – container service og krankørsel, tømning af skraldespande, landbrugsarbejde.
Ring til J. Buch & Sønner I/S. tlf. nr. 64 42 16 59.

Geoteknik og Miljøopgaver, så er det Boreteknik A/S
I Gelsted udføres der klargøring af jordprøveanalyser,
efter prøver hentet op rundt omkring i Danmark.
- Se Boretekniks hjemmeside, www.boreteknik.dk
Kontakt Boreteknik A/S, Koldinghave 18, 5591 Gelsted
Benjamin mobil nr.: 29 40 75 87 - Arne mobil nr.: 22 10 72 84

Aktiviteter i Gelsted Seniorklub

Tur til Forsorgsmuseet Svendborg
Den 27. september var vi på besøg på Forsorgsmuseet i Svendborg. - Vi tog 12 personer (heraf 4 mænd) af sted fra Holmegården kl. 10.00 i private biler. Vi havde bestilt rundvisning på museet kl. 12.00, så vi kunne spise vores medbragte mad inden rundvisningen.

Det var en meget spændende rundvisning inkl. fortælling om hjemmets historie fra start i 1872 til lukning i 1974.
Vi fik fortalt, hvordan de indlagte blev opdelt i værdigt og uværdigt trængende. Værdigt trængende var man, hvis f.eks. sygdom eller nedslidning var årsagen til, at man ikke kunne forsørge sin familie.

Uværdigt trængende var de, der bare var "dovne". Hvis man var uværdigt trængende blev man "skilt" fra sin ægtefælle, indtil man ved udskrivning igen kunne forsørge sig selv og sin familie. Børnene blev fjernet fra familien og blev anbragt enten i familiepleje eller på børnehjem. Alle kom som det første i badekarret (se billede) med tøj på. Dette fordi de flestes tøj var fastgroet til kroppen på grund af gammelt skidt. Derefter skulle såvel patienten og tøjet afluses.

En meget barsk og tankevækkende fortælling af en meget engageret rundviser. Der kunne skrives meget mere om hendes beretning, og jeg vil opfordre jer til at besøge stedet selv.

Herefter kørte vi til Svanninge Bakker, hvor vi drak vores medbragte kaffe med småkager. Hvorefter turen gik hjem i regnvejr. - En dejlig dag i hyggeligt selskab.

Bente Davidsen

Tur til Nyborg Whiskey Destilleri
Den 1. november var vi på Nyborg Whisky Destilleri. Vi tog af sted fra Holmegården kl. 12.00 og havde bestilt rundvisning til kl. 13.30. Turen foregik som sædvanlig i private biler, og vi var 8 personer af sted.

Produktionen foregår i et gammelt togværksted ved Nyborg Havn. Det er Ørbæk Bryggeri, der har købt stedet og startet en på nuværende tidspunkt lille produktion op.. Men der er planer om en stor udvidelse inden for de næste år.

Der produceres whisky, rom og gin på stedet.
Det var en meget spændende rundvisning, hvor vi så alt, hvad der foregår lige fra malten ligger i sække på lageret til whiskyen ligger på fade. Her skal den ligge i 3 år, indtil den er klar til at blive tappet på flasker.

Den proces, der foregår, er meget afhængig af den rigtige temperatur under hele forløbet. Der bliver ca. 300 liter færdig whisky ud af 5000 liter.

Efter rundvisningen var det tid til smagningen. Vi var 6, der smagte whisky – 1 smagte rom og en smagte gin. Vi kunne jo godt smage, at det ikke var en whisky, som den vi kan købe i Brugsen til ca. 100 kr.
Som en ekstra service fik vi en dejlig ostekage på husets regning.

Igen en rigtig dejlig tur i hyggeligt selskab.

Bente Davidsen

GELSTED - TANDERUP PASTORAT

Fredag d. 2. februar kl. 19.00 i Ejbyhallen:

Mød Hella Joof

- der er en humørbombe af liv og sprudlende energi. Med et fantastisk lune og mange års TV-erfaring, er Hella en yderst fantastisk historiefortæller, der med spændende og skæve betragtninger forstår at vikle sit publikum ind i en skøn stemning, der giver stof til eftertanke, men også et smil på læben.

Hella Joof er en stærk person på den danske underholdningsscene og har både som skuespiller, instruktør og komiker bevist, hvilket publikumstække og forståelse for folk, hun i virkeligheden ligger inde med.

Kom og hør Hella Joofs udlægning af:

"DE TI BUD"

Fredag d. 2. februar 2018, kl. 19.00 i Ejby Hallen.

Fri entre. Arrangeret af Samarbejdende Sogne.

Årets julekoncerter:

Kom og vær med – til at synge julen ind sammen med kirkernes børnekor og ungdomskoret. På dagen bliver de akkompagneret af pianisten Bjørn Elkjer og trompetisten Martin Knudsen.

Det festlige program er sammensat af organist Lars Reinholt, og der indgår både kendte og nye sange og salmer.

Gelsted Kirke: 17. december kl. 16.00, og

Tanderup Kirke: 19. december kl. 19.00.

Der er fri entre.

Vil du gerne synge?

- så øver **børnekoret** i Gelsted Sognehus om torsdagen fra skole til kl. 15.30.

Ungdomskoret øver også om torsdagen fra kl. 17.00 til 18.45.

Torsdag aften øver **Con Brio koret**

udenfor kirkeligt regi – i Gelsted sognehus, et blandet repertoire.

Der er altid plads til nye medlemmer, specielt herrestemmer er velkomne.

Kontakt: Lars Reinholt, tlf. 2380 3938.

De to store gamle træer Ved bagindkørslen til Gelsted Kirke er ved gå til af råd og ælde. Derfor er det valgt at de tages ned under kontrol nu i vinterperioden.

MKJ VENTILATION APS
40 15 26 04
MKJ Ventilation ApS
Toftevangen 31
5591 Gelsted.
beyer@live.dk

- Cakevision -
Det søde køkken
Chokolade-, dessert- og kagekurser
info@cakevision.dk www.cakevision.dk

ELDRUP LIM
Hovvej 12 - Håre - 5591 Gelsted
Tlf. 64 78 12 82 - Fax 64 78 14 82
e-mail: eldrup@post4.tele.dk

GELSTED - TANDERUP PASTORAT

Kirkehøjskolen:

Lektion 3
Livet er et mirakel
v/astrofysiker Anja Cetti Andersen.
Anja Cetti Andersen er astrofysiker ved Niels Bohr Instituttet. Hun er forsker i stjernestøv og arbejder med at kortlægge, hvordan støv dannes i universet, og hvilken indflydelse det har for planetdannelse, stjerneudvikling samt for observationer af det tidlige univers.
Anja Cetti Andersen har modtaget adskillige priser for sin forskningsformidling, bl.a. Rosenkjærprisen,
Danmarks Forskningskommunikationspris og EU's Descartes-pris og har udgivet en del bøger om astronomi for børn og voksne. Hun har tre biologiske børn og to bonusbørn i alderen 14-23.
Gelsted Sognegård, Kirkebakken 12, 5591 Gelsted,
lørdag 20. januar 2018 kl. 9.00-12.00.

Lektion 4
Gud hvor mystisk!
"Hvis ikke verden er mystisk, så forstår jeg den slet ikke". Sådan udtaler forfatteren og musikeren Kristian Leth sig i digtsamlingen "Før og efter videnskaben". Den har bragt os så utroligt mange velsignelser. Men videnskaben må melde pas over for enhver forståelse af det skabelsesunder, at verden er til, og at vi er til i den.
Indslev Forsamlingshus, Æblegyden 19, 5592 Ejby,
lørdag 24. februar 2018 kl. 9.00-12.00.

KFUM spejderne Husby Tanderup Gelsted holder åben julegudstjeneste:

Tirsdag den 5. dec. kl.18.30 i Tanderup kirke. Alle er meget velkomne til at synge julen ind sammen med bæverne, ulvene og alle de store spejdere!

Vel mødt. Hilsen Grupperådet.

Op til adventstiden har der været stor aktivitet på kirkegårdene, der er blevet lavet **grandækning**, og der er utrolig fine udførelser, tilpasset de enkelte gravsteder:

GLÆDELIG JUL TIL ALLE!

Gelsted VVS er nu Vestfyns VVS Service A/S
Vi går effektivt til enhver opgave i VVS-installationer
Telefon: 64 46 25 80 - mobil 40 14 25 80
Granlyvej 44 - 5592 Ejby - www.vestfyns-vvs.dk

GELSTED - TANDERUP PASTORAT

FRA KIRKEBØGERNE:

Døbt i Tanderup Kirke:

26. november: Alma Melchior Rønnow, Nymarksvej 12, 5591 Gelsted.

Velsignede i Tanderup Kirke:

25. november: Annelise Hein Vinther og Aksel Stokholm Vinther, Wedelsborgvej 5, 5592 Ejby.

Døde i Gelsted Sogn:

6. oktober – Horst Friedrich Andresen, Kirkebakken 4, 5591 Gelsted.

13. oktober – Karen Marie Elvira Hansen, Tårupvej 12 I, 5591 Gelsted.

19. oktober – Ivar Jacob Corneliussen, Tåruplundvej 11, 5591 Gelsted.

19. oktober - Søren Laurits Thorkild Larsen, Fænøsundvænget 228, 5500 Middelfart.

20. oktober - Birtha Marie Høst, Tårupvej 10 C, 5591 Gelsted.

2. november – Uffe Jensen, Hylkedamvej 50, 5591 Gelsted.

Døbte i Gelsted Kirke:

1. oktober: Ida Torp Hansen, Lungeskovvej 46, 5591 Gelsted.

28. oktober: Micklas Julius Holmann Jørgensen, Rolundvej 25, 5591 Gelsted.

28. oktober: Elea Møller Hansen, Tårupvej 25, 5591 Gelsted.

28. oktober: Oskar Kirkeløkke-Hovgaard, Tornhøjvangen 9, 5591 Gelsted.

28. oktober: Thor Stovgaard, Søndergade 103, 5591 Gelsted.

28. oktober: Nezza-Sophia Bartholdy Ingildsen, Rolundvej 15, 5591 Gelsted.

29. oktober: Lukah Malik Bugge Jacobsen, Tårup Udlod 30, 5591 Gelsted.

29. oktober: Sif Bang Gregersen, Søndergade 172, 5591 Gelsted.

LØRDAGSDÅB:

Ved ønske om barnedåb, kan der vælges mellem søndagenes gudstjenester og udvalgte lørdage det næste halve år:

13. januar, 3. marts og 12. maj.

Aftal med sognepræst Dorthe Stæhr Nielsen, 6449 1096.

Gangbesværede

er velkomne til at køre helt til kirkedøren ved Gelsted Kirke. Man skal blot køre venstre om graverhuset og bagom op til kirken. Der er P plads bag våbenhuset.

Samtale?

Ønsker du en samtale med præsten om dette eller hint i livet, er du velkommen til at kontakte Dorthe Stæhr Nielsen på tlf. 6449 1096, og for at aftale en tid.

BABYSALMESANG:

Starter igen i 2018, i uge 8, i Gelsted sognehus.

Sognecafeen i Gelsted Sognehus:

Hvor vi hygger og snakker, - og har et selvvalgt emne hver gang. Vi fortsætter til foråret, første gang er torsdag d. 18. januar kl. 10.00 til 11.30. I næste nummer af bladet har vi de næste datoer klar. Kontakt: Hanne : 2184 8659.

Enten det drejer sig om få eller mange gæster så er det i
Gelsted Forsamlingshus
man fester
Udlejer: Søren Frederiksen,
Søndergade 52, Gelsted, tlf. 2514 3537.

AutoMester
Gelsted Motorkompagni
v/Ole Pedersen & Søn
Tlf. 64 49 13 40

JUHL's EL
AUT. EL-INSTALLATØR JESPER TIMMING A/S
Døgnservice telefon 64 49 14 08

GELSTED - TANDERUP PASTORAT

www.gelstedkirke.dk - www.tanderupkirke.dk

GUDSTJENESTETIDER:

	GELSTED	TANDERUP	Bemærkninger:
DECEMBER			
Sønd. d. 3.	11.00	9. 30	1.s.i advent
Sønd.d. 10.	14.00	ingen	Minikonfirmation. 2.s.advent
Sønd. d. 17.	ingen	9.00 - JCR	3.s.i advent
Sønd. d. 24.	13.00 14.30	16.00	Juleaften
Mand. d. 25.	9.30	11.00	Juledag
Tirsd. d. 26.	9.00 -MJ	ingen	2. juledag
Sønd. d. 31.	16.30	15.00	Julesøndag og nytårsaften.
JANUAR 2018			
Sønd. d. 7.	14.00 LAH	ingen	1.s.e.h3Konger
Sønd. d. 14.	ingen	11.00	2.s.e.h3Konger
Sønd. d. 21.	11.00	ingen	Sidste s.e.h3Konger
Sønd. d. 28.	9.30	11.00	septuagesima
FEBRUAR			
Sønd. d. 4.	11.00	9.30	seksagesima
Sønd. d. 11.	14.00	ingen	fastelavn
Sønd. d. 18.	ingen	14.00 MIJU	1.s.i fasten
Sønd. d. 25.	11.00	9.30	2.s.i fasten

Forkortelser: LAH= Lars Højland, JCR= Jens Chr. Rothmann, MJ= Michael Juul, Intet= Dorthe Stæhr Nielsen.

Kontaktoplysninger ved kirkerne:

Sognepræst: Dorthe Stæhr Nielsen, Gelstedvej 58, 5591 Gelsted, tlf. 6449 1096. Mail: DSN@km.dk
Organist: Lars Reinholt, tlf. 2380 3938.
Mail: larsreinholtmadsen@gmail.com
Graver, Tanderup: Jørgen Henriksen, tlf. 2179 5325
Mail: tanderupkirke@hotmail.dk
Graver, Gelsted: Jørgen Henriksen,tlf.23410335.
Mail: gelstedkirke@gmail.com
Kirkekontor: 2146 8103, mail: grha@km.dk

FRA KALENDEREN:

24. november: kl. 17.00: **Teater** i Tanderup Kirke, derefter spaghetti og kødsovs i sognegården.

30. november: **Sognecafe** i Gelsted sognehus, kl. 10.00 – 11.30.

3. december: **Musikgudstjeneste** i Tanderup kirke, kl. 9.30, - og i Gelsted kirke, kl. 11.00.

5. december: **Juleafslutning for spejderne** i Tanderup kirke, kl. 18.30.

10. december: **Minikonfirmation** i Gelsted kirke.

17. december: **Julekoncert** i Gelsted kirke, kl. 16.00.

19. december: **Julekoncert**, Tanderup Kirke, kl. 19.00.

21. december**: Børnehuset holder julegudstjeneste** i Gelsted Kirke kl. 9.30

24. December: **Plejehjemsjulegudstjeneste** kl. 10.00.

31. december: Efter gudstjenesten er der kransekage og bobler i våbenhusene, vi ønsker alle:

GODT NYTÅR!

20. januar: **Kirkehøjskole** i Gelsted sognehus

2. februar: **Hella Joof** i Ejbyhallen kl. 19.00 med sin udlægning af "De 10 bud". Konfirmanderne med deres familier er specielt velkomne. Fri entre. Arrangeret af Samarbejdende sogne.

11. februar: kl. 14.00 **- Fastelavnsgudstjeneste** i Gelsted Kirke, derefter slår vi katten af tønden på Holmegården, og spiser fastelavnsboller.

24. februar: **Kirkehøjskole** i Ejby sognehus.

11. marts: Indsamling til **Folkekirkens Nødhjælp**.

17. marts: **Kirkehøjskole** i Tanderup Sognegaard.

Det Radikale Venstre
i Middelfart Kommune
Bliv medlem af det Radikale Venstre og vær med til at sætte dagsordenen.
Kontaktperson: Uffe Høj Lauridsen
Tlf.: 44423738 - mindegrd@post12.tele.dk

Tækkemand
Jørgen Hansen
Kingstrupvej 106 • 5591 Gelsted
Tlf. 64 49 15 66 - Bil 40 18 61 88
Alt tækkearbejde samt reparationer

Bjarne Jensen´s
Køreskole
Bredgade 2 - 5560 Aarup
Mobil 2895 1678

Motionscenter i Gelsted-Hallen

Se mere på: **www.eikmotion.dk** EIK Motion

Endelig sker det! EIK motion Gelsted åbner 1. januar 2018

Det nyindrettede motionscenter i Gelsted Hallen står klar til dig fra 1. januar 2018.

Maskinerne er købt og står klar til levering lige inden nytår.

Vores nye lokale i Gelsted Hallen er klar til indflytning, Vi har fundet et team af lokale folk, der vil blive tilknyttet som frivillige eller instruktører i det nye motionscenter.

Alt i alt er det hele faldet på plads, og vi glæder os til at åbne dørene til det nye motionscenter i et lækkert lokale med alt, hvad der skal til for at holde formen i top.

De nye instruktører skal på kursus i starten af det nye år, og derefter er der udsigt til, at de vil starte forskellige aktiviteter op i løbet af ugen.

Vi håber på at kunne tilbyde diverse former for holdtræning, faktisk allerede nu snakker vi om at få cirkeltræning eller lign. i gang i Gelsted Hallen.

Vi håber, I vil tage godt imod det nye tilbud, som gerne skulle danne rammerne for en øget aktivitet i Gelsted Hallen samt give mulighed for at udvide de eksisterende rammer hurtigt. Vi vil rigtig gerne gøre det attraktivt, men fundamentet skal være der først. Det betyder, at der er en god lokal opbakning, så

vi kan fortsætte med at tilbyde de bedste faciliteter og rammer. Ligeledes håber vi, at Gelsteds erhvervsliv vil bakke op, så vi kan danne rammerne til øget aktivitet og udstyr. Jo større opbakning, jo bedre faciliteter.

Tilmelding
Du kan melde dig ind i Ejby Hallens cafeteria eller fra 1. januar i Motionscentret i Gelsted Hallen.

Se mere på: www.eikmotion.dk
E-mail: kontakt@eikmotion.dk

EIK Motion
Formand
Kent Steffensen tlf. 29 69 06 03

Cykelsmeden Aarup

Mandag - fredag kl 12^{00} – 17^{30}
Lørdag kl. 9.30 – 13.00
Søn.- helligdage lukket
Vi sælger og reparer alle Cykler, kørestole, rollator samt el-crosser
Bredgade 24 th.- Aarup - tlf. 91552019

Fodbold

U10 drenge Stævne i Gelsted

I oktober afholdt vi igen U10 drenge 5-mands stævne i Gelsted G&IF.

Der blev spillet en masse gode kampe, og vi fik byttet lidt rundt på kampbanerne på grund af det våde vejr i dagene op til stævnet. Heldigvis havde vi tre nogenlunde brugbare baner på dagen og alle kom i brug. Solen var fremme på selve stævnedagen og vi havde besøg af 4 fynske klubber, Båring, Assens, SSV Højfyn og OB. Der blev spillet nogle rigtig gode og spændende kampe, hvor alle slog alle.

Vi havde arrangeret medaljer til alle spillerne på de fem hold og selvom U10 "normalt" ikke får medajler fra DBU-stævnerne, var det en flok meget glade drenge og piger, der modtog medaljerne.

Gelsteds hold består af både U9 og U10 spillere og trænes af Simon F. og Britta. - Til dette stævne deltog, som I kan se på billedet: Victor, Magnus, William, Hjalte, Mikkel, Rasmus og Max.

Britta Jensen

ingridmarie
STRIK & BRODERI
www.ingridmarie.dk
- altid åbent i webshoppen
Tlf. 64 42 10 23 · E-mail ingrid@ingridmarie.dk
Åbningstider Ovnhusvej 3, Føns, 5580 Nr. Åby:
onsdag og torsdag kl. 13- 17. Fredag kl. 10-14.
1. lørdag i måneden kl. 10- 14, ellers efter aftale.

Tanderup
Vognmandsforretning I/S
Tanderupvej 60 - 5591 Gelsted
Tlf. 6478 1083
Fax. 6478 1023
Erik - Mobil : - 2082 3083
Flemming - Mobil : 2081 4083

Malerfirmaet A. Clausen
Nyfæste 11
5560 Aarup
Tlf.: 5121 0847
malerclausen@gmail.com

Gelsted Gymnastik- og Idrætsforening

Gymnastik - Badminton - Håndbold - Foldbold - Banko

Fodbold

U14 piger EGB
Nye spilledragter og holdtøj

Sponsor: NB Beton

Sponsor: GG&IF

Sponsor: Hesseldal Production, HTO-Byg og Mountainbike Harzen

Vi vil gerne takke sponsorerne:

- NB Beton for det super flotte hjemmebanesæt i Gelsted-farverne hvid og sort
- GG&IF for et udebanesæt i neon grøn og sort
- Hesseldal Production, HTO-Byg og Mountainbike Harzen for de super flotte grå joggingdragter.

Holdet består af:

Sofia Juul Nielsen, Lise Esmann Høj, Malou Haugaard Desler, Maria Bøgh Møllebjerg, Karoline F. Traugott-Olsen, Josefine Møllegaard, Ida Hesseldal Hansen. Cecilie Kaan, Celina Holmegaard Hansen, Martha Eg Ormstrup Sørensen, Cecilie Flethøj Sørensen, Kathrine Lind Clement, Sofie Stendal Jessen, Cecilie Høyer Lundgaard. Annitta Sørensen

Gelsted Genbrugsplads
Søndergade 78
5591 Gelsted
Mobil + 45 2332 4594 - Mobil + 45 2143 0664
Fax + 45 8888 5501
Åbningstider på
Genbrugspladsen Gelsted
Man – Fredag: 10 – 17:00
Lørdag : 10 – 14:30
Fra April – Oktober
1.Søndag i måneden 10 – 14.30
Der er lukket Fredag og Lørdag i uge 33
Pga. Gelstedmarked

Alternativ behandling
Butik
ShamanShoppen.com
Ceremonier & Bålmad
Hylkedamvej 83 5591 Gelsted
Tlf. 30447100 tipilejren@gmail.com

AnneMona Klinikken
Klinisk fodplejer
Anne Petterson - Tlf. 2043 2077
Fysiologisk massør
Mona Frederiksen - Tlf. 2256 2364
www.annemona.dk

Badminton

U14 piger EGB Ejby/Gelsted/Brenderup

U14 piger EGB er et forholdsvis nyt sammensat hold af piger i årgang 2003-2004 og 2005.

Holdet har det sidste halve år fået tilgang af flere dygtige spillere, som er faldet godt til, og som sammen med resten af holdet har klaret overgangen fra 8-mands til 11-mands hold helt utroligt flot.

Holdet har i efterårssæsonen spillet U14 piger Liga 3, den jysk/fynske række. Det er gået helt utroligt flot, holdet har kun tabt en enkelt kamp, resten er blevet til flotte sejre, så 1. pladsen er vundet suverænt, og holdet rykker i forårssæsonen op i Liga 2. - Stort tillykke til pigerne

Grundet alle de nye spillere blev sponsorjagten sat i gang allerede før sommerferien, så holdet kunne få nyt spillertøj og dragter. Holdet trænes af Troels Clement. Holdleder er Annitta Sørensen. Holdet har også fået en træner mere, da vi er så heldige at Christian Høj er kommet til; det er vi meget glade for.

Forældreopbakningen omkring holdet er helt utrolig god, hvilket betyder rigtig meget for pigernes fodbold og for os trænere, så en stor tak til forældrene fra trænerteamet.

Holdleder U14 pige EGB

LOKAL REVISION OG RÅDGIVNING

Kontakt
Tom Petterson, tlf. 21 75 76 54 eller Claus Lind, tlf. 40 60 71 05

Langelandsvej 6, 5500 Middelfart
Telefon 70 20 02 13, middelfart@bdo.dk

WWW.BDO.DK

BDO

Bestil online via Super Brugsen Gelsted

Vil du købe en vare i Coops netbutik? Så kan du i stedet bare sige det nede i Super Brugsen. Hvis du får Brugsen til at bestille varen hjem til dig, er du med til at støtte Super Brugsen i Gelsted.

Gelsted Lokaludvalg

Der er gang i MOTIONSCAFÉEN

Måske kender du MOTIONSCAFÉEN; her mødes 40-50 friske seniorer hver mandag fra klokken 10 til 12, skiftevis i Ejby Hallen og Gelsted Hallen.

Vi mødes og varmer op under vejledning af en instruktør, hvorefter nogle laver gymnastik, nogle spiller petanque, curling, bowling, bordtennis, dart - alt efter egne valg og ønsker.

Andre styrketræner under kyndig vejledning af fysioterapeut Boe Trøigaard, Middelfart Kommune, mens andre træner på MOTIONSCAFÉENS romaskiner, cykler, eller arbejder ved ribberne, - alle er i gang med en aktivitet, og alle hygger sig.
Klokken 11 er der fælles kaffe og te, hvor snakken går livligt i cafeteriet, inden de mange forskellige aktiviteter genoptages.

Medlemmerne kommer fra Gelsted, Ejby, Vejrup, Indslev, Føns, Brenderup, Fjelsted, Ørslev, Balslev, Husby, Tanderup, Håre m.fl. lokaliteter.

Én gang om måneden er der fællesspisning i Ejby Hallerne, og tre gange årligt bydes en gæst velkommen, der fortæller om emner som f. eks. kommunale tiltag på ældreområdet, økonomi, testamenter eller kørselsmuligheder.

Har du lyst til at lege med os, så mød op mandag klokken 10-12. - I lige uger i Gelsted Hallen og i ulige uger i Ejby Hallen.
Ønsker du at være medlem af MOTIONSCAFÉEN, koster det 200 kr. for et halvår/ eller 350 kr. for hele året inkl. en motions-T-shirt.

Har du spørgsmål, så kontakt en fra bestyrelsen, eller en du kender, som allerede er med i MOTIONSCAFÉEN.

Bestyrelsen

Janne Bay (formand)	Tlf. 22 66 64 46
Connie Christoffersen (kasserer)	Tlf. 22 18 35 98
Anne-Grethe Clement	Tlf. 22 36 05 58
Karl Johan Sørensen	Tlf. 51 75 89 07
Bent Jessen	Tlf. 40 19 15 24

Motionscaféen er et åbent tilbud til alle, der har tid og lyst, så jo før du kommer med, jo flere sjove timer får du i dit seniorliv. Velkommen i flokken. Der er altid plads til en mere!

Connie Christoffersen

STØT VORES ANNONCØRER

Vi kan takke vores annoncører for at holde gang i lokalområdet. Uden dem ville GELSTED BLADET ikke kunne udgives.

En stor tak og opfordring til alle om at handle lokalt.

Er du frisk med kost og spand?

Gelsted G&IF søger rengøringshjælp til klubhuset

I vinter perioden er det ca. 3 gange om ugen. Forår, sommer og efterår er det ca. 5 gange om ugen. Det svinger fra 3 – 15 timer om ugen.

Den nuværende rengøringsdame er i lykkelige omstændigheder og må desværre opgive sit job omgående. Vi har pt. en afløser for november måned.

Vi søger en ny stabil rengøringshjælp til vores flotte klubhus. Der vil være information m.m., inden du selv står for rengøringen. Arbejdstiden, som kan være fra tidlig morgen eller om dagen, kan du selv være med til at planlægge.

Er du frisk med kost og spand og kunne det være noget for dig?
Kontakt bestyrelsesmedlem Karina Fjordhauge tlf. 23 34 54 90

NOF NORDIC OVERFLADE BEHANDLING

Nickel . Forzinkning . Kemisk Nickel . Vibratorslibning
Blankforkromning . Vibratorpolering . Hårdkrom
Rundslibning

Nordic Overfladebehandling
Galvanovænget 6 · 5591 Gelsted
Tlf. 64 49 15 21 · www.nof.dk

EJBY
v/ Arne Blomstrøm
Statsaut. ejendomsmægler, MDE
Algade 8, 5592 Ejby
ejby@home.dk
Tlf. 64 46 20 10
home
det gør ikke noget man er foran
www.home.dk
EJENDOMSMÆGLERKÆDE FOR DANSKE BANK KONCERNEN

GENBRUGSBUTIKKEN GELSTED

Åbningstider		Telefon
Mandag	9.00 - 12.00	64 49 19 99
Tors - fredag	10.00 - 16.00	Tlf. vedr. afhentning
Lørdag	10.00 - 14.00	20 78 21 10

Det er sjovt at lege på de store bakker ved Lillebælt

Grønne Spirer & naturdagplejere

Tirsdag, den 26. september var hold 3 fra de Grønne Spirer i Grimmermosehuset i Middelfart.

Fra morgenstunden var dagplejere fra Nr. Aaby, Gelsted og Harndrup samlet i Grimmermosehuset. Der var lys i de små ruder, så børn og forældre kunne finde vejen hen til det hyggelige hus, som ligger lige ud til strandkanten med udsigt til både den gamle og nye Lillebæltsbro.

Da alle børn var kommet, var det tid til formiddagsmad, inden vi skulle hoppe i regnbukserne og gummistøvler, så vi kunne komme ned til strandkanten og mærke vandet og finde skaller, tang og søstjerner - og sten, vi kan slå smut med.

Vandet var lidt koldt for fingrene, men meget spændende at røre ved, det var sjovt at høre, hvordan sten sagde "blop", når de blev kastet i vandet.
Der blev leget med masser af vådt sand, samt fanget små dyr og små sten med fiskenet.
Mens vi stod i vandkanten, kom lederen af dagplejen, Mette Riis, forbi for at overrække de nye certifikater fra Friluftsrådet til alle de dagplejere, der havde søgt om at blive Grøn Spire-dagpleje.

Efter vi havde haft besøg og leget ved vandet, gik vi en tur op i skoven, hvor der var en hul træstamme som børnene kunne kravle igennem; men den var også hjem for små dyr i skoven.

Grene og stammer skulle udforskes, så der blev kravlet op og ned; både grovmotorikken og finmotorikken var i brug.

Ned igen af de stejle skovbakker! Så vi kunne komme til at løbe stærkt på græsset, og de lidt mindre børn kunne kravle rundt i det høje græs.

Tiden går så stærkt, når vi kan få lov til at være så tæt på alle naturens skønne og hyggelige elementer. Formiddagen lakkede mod enden - vi måtte trække indenfor igen i det hyggelige Grimmermosehus, da vejret ikke var helt varmt nok til, at vi kunne spise udenfor.

Det tog ikke lang tid at få spist madpakkerne, sulten var stor efter alt den friske luft, og trætheden meldte sig hos alle de dejlige dagplejebørn, som også var fyldt godt op af de mange sanseindtryk.

Grøn Spire naturdagplejer
Charlotte Jørgensen

Plantegaarden ApS
Haveservice og Rådgivning
Tlf. 24289120
PLANTEGAARDEN ApS
NØRREGADE 166 . 5592 EJBY
plantgdr@mail.dk

Skønhedsklinikken
Aut. kosmetolog og hudterapeut
Christina Hein Pedersen
Toftevej 16 - Gelsted - Tlf. 23452116

Psykolog Hanne Groth
Professionel psykologhjælp
Behandling af børn og voksne
Ingen ventetid
Tlf. 20 23 18 00 - www.hannegroth.dk
Assensvej 50 - 5591 Gelsted

Bosch Gaskedler
Aut. VVS-installatør
Smede- og maskinværksted
Aalsbo Smedie og VVS
Aalsbovej 12-14 . Aalsbo
5560 Aarup
TLF. 64 49 11 95
Fax. 64 49 16 59

Sandet bliver nøje undersøgt...

”Tiden går så stærkt,
når vi kan få lov til at være så
tæt på alle naturens skønne
og hyggelige elementer.”

Der leges i vandkanten

Spil
Farvepatroner
Bøger
Legetøj
Lædervarer
Lotteri

...så hvorfor køre til storbyen, når du kan købe det lokalt.

Kærlig hilsen
Sine & Maibritt.

Bog&idé
SCHREINERS
Aarup
Bog&idé

Ny(e) beboer(e) i Gelsted

For ca. 1½ år siden slog en dobbeltsidet abe sig ned ved Gelsted Kro.

Ingen kan rigtig vide, om der er en abe eller to aber. Men den er tung som et ondt år og gør en yderst særpræget figur. Der vil sikkert sagtens kunne opstå en debat om, hvorvidt den er smuk eller særlig eller begge dele. Og det er sådan kunst skal være. Kunst skal skabe debat og skal lægges mærke til.

Pernille og Thomas valgte, at den skal stå der, for som kromanden sagde: ”Jeg var ellers kørt forbi en gang, men næste gang kunne jeg s’gu ikke lade være med at købe den.” - Abens mor er en kunstner, der hedder Karen Rosendahl. Og den blev fundet på Svendborg Auktioner.

Parret bag kroen tog sig på den tid også kærligt af kroens indre omgivelser. Salen blev flot renoveret. På væggene i både restaurant og sal pynter nu et antal flotte store fotos. I restauranten er det fotos fra omegnen af Gelsted.

I salen blev der opsat en række fotos, der var fundet på lokalarkivet. Selvfølgelig fotos med rod i Gelsted Kro og dens mangeårige historie. Men desuden også et kæmpestort, flot billede på endevæggen fra fisketrappen ved Brænde Mølle.

Karsten Laursen

Turen kom derefter til renovering og forandring af pejsestuen. Arbejdet er for længst tilendebragt og i dag er ”pejsestuen” blevet til ”jagtstuen”.

Hjælp til dem der er interesserede i Gelsted Bladet, uden for Gelsted
Bladet ligger bl.a. til afhentning i Ejby, Balslev, Husby, Fjelsted, Ørslev og Kerte kirker. Ejby Bibliotek, og SuperBrugsen Gelsted. Selvfølgelig ligger de også i Gelsted og Tanderup kirker. - Dvs. Alle Gelsted -interesserede kan få ny viden om Gelsted og omegn hveranden måned, ved afhentning i våbenhusene m.fl.

Bedemand Lisbeth Andersen’s
Eftf.
Østergade 54
5500 Middelfart
Tlf. 6441 1110
www.bedemandlisbeth.dk

Lykke Rømer

Aktiviteter i Gelsted

Bankospil
Hver torsdag kl. 19.00 i
Gelsted forsamlingshus. G.G.&.I.F

Den Lille Kunstskole
For børn i alderen 8-18 år
Ved Lone Thorup. Tlf. 31 60 09 75

Ejby Kommunes Lokalhistoriske arkiv
Stationsvej 25, 5464 Brenderup.
Modtager alle arkivalier
(papirer, dokumenter, billeder mv.)
Tlf. 88 88 52 49
tirsdage 19.30 - 21.30
mail: lokalarkiv2000@yahoo.dk

Ejby Skakklub
Plejecenter Egebo, Anlægsvej 9, 5592
Ejby. Tirsdage fra kl. 19:00.
Formand Poul Jacobsen
Tlf. 40 83 36 16 "Kig ind, alle er velkomne, begynderhold etableres og undervises fra kl. 18.30"

Foreningshuset Holmegaard
Støtte og udvikle idræts- fritids- kulturkreative- og folkeoplysende aktiviteter.

Frimærkeklubben i Gelsted
2 månedlige aftenmøder i vinterhalvåret i håndgerningslokalet på Gelsted skole.
Frimærkets venner, Tlf. 64 49 18 34

Gelsted Borgerforening
Husk hver Torsdag kl. 19.00 arbejdes der på Holmegården. Alle er velkomne.

Gelsted Dartklub
Mandag og onsdag fra kl. 19.00
Søndergade 141.

Gelsted Efterløn
og Pensionistforening
Fra september til maj har vi klubdag på plejehjemmet tirsdag - i lige uger - fra kl. 14.00 til kl. 16.30. Vel mødt.
www.wix.com/gelsted/pensionist

Gelsted Folkedansere
Vi danser på Gelsted Skole, fra sept. til april, onsdage kl. 19.15 til 21.45.
Kom og prøv om det er noget for dig.
Husk kaffekurven!
www.gelstedfolkedansere.dk

Gelsted Jagtforening
Formand: Lars Mørk Hansen
Mobil. 21 63 84 12

Gelsted Krolforening
Sten Blaakilde
Vi spiller hver mandag kl. 14.00 ved Holmegården fra midt i April
Tlf. 28 94 96 36.

Gelsted Seniorklub
Mødes på Holmegården hver onsdag kl. 9.00 til kaffe og diverse aktiviteter. Vi holder hinanden i gang, bl.a. med EDB, Petanque og Badminton, m.m.
Vil du være med så kom og kig eller ring på tlf. 42 92 47 11, hvis du har spørgsmål.
www.gelstedseniorklub

Gelsted Skytteforening
Riffel og pistol skydning i kaliber 22 og luft på Gelsted skole.
Tirsdag aften fra 18:30 i kælderen. Fra april til september skydes der tirsdag 18:30 udendørs på 50 og 200m banen, beliggende på Skyttevej,
Lunge, i Gelsted. Eventuelt spørgsmål besvares på tlf. 64 49 14 06

Hobbyklubben
Kreative aktiviteter for
både børn og voksne.
Kontakt: Ann-Britt Larsen tlf. 27 15 61 25

Husby-Tanderup-Gelsted spejderne
Præstegaardsvej 17
5591 Gelsted. Tlf. 60 65 12 33
Møde hver tirsdag kl. 18.30 - 20.00

Minigolf Clubben Gelsted
Spil minigolf fra 1. april til 1. okt.
Hver mandag og torsdag kl. 19.00 ved Banevolden.
Fra 1. okt. til 1. april hver onsdag i gymnastiksalen. Alle er velkomne.

Vestfyns folkemusiklaug
Spiller og synger hver torsdag
kl. 19.30 i aulaen på Gelsted skole.
Sæson start 3. Torsdag i September.

Vil du gerne lære at hækle.....
strikke....sy..... eller ???
Foreningshuset Kreative Design Forening
Formand: Conny Kærhave-Andersen
Tlf. 23 88 04 13. E-mail connyka@ejbynet.dk

Serviceside

Lægehuset:
Søndergade 31
Tlf. 64 49 10 27
www.gelstedlaegerne.dk

Lægernes tlf. tid:	8:00 - 09:00
Tidsbestilling:	9:00 - 12:30
Receptfornyelser:	9:00 - 12:30

Skoletandplejen:

Ejby Skole	Tlf. 88 88 55 17
S.F.O	Tlf. 88 88 55 50

Gelstedbladet:
post@gelstedbladet.dk
www.gelstedbladet.dk

Gelsted Fjernvarmecentral
Tlf. 64 49 18 60
Varmemester: Bent Mouritzen
Formand: Erik Hein
Tlf. 64 49 14 14

Gelsted Plejecenter
Tlf. 88 32 45 24

Ældreområdet øst:
Tlf. 88 32 45 45

Gelsted og Tanderup Pastorat

Sognepræsten	Tlf. 64 49 10 96
Graver Tanderup	Tlf. 21 79 53 25
Graver Gelsted	Tlf. 23 41 03 35
Kirkekontor	Tlf. 21 46 81 03

Gelsted Børnehus

Koldinghave 3	Tlf. 88 88 54 55

Brenderup Dyreklinik
Stationsvej 60 - Brenderup.
Tlf. 64 44 10 29

Gelsted Skole

Gelstedvej 29	Tlf. 88 88 55 40.

TAXA Fyn	Tlf. 64 41 40 55
Falck:	Tlf. 70 10 20 30
Vagtlægen:	Tlf. 70 11 07 07
Politiet:	Tlf. 114
Alarm:	Tlf. 112

Årets julegave til historieinteresserede

Den lokalhistoriske årbog, Vends 17, er nu i handelen. Det er årbog nr. 26 fra Vends Herreds Udgiverselskab. 7 forfattere er sluppet igennem nåleøjet til den 84 sider store årbog. Læseren bliver traditionen tro guidet rundt til spændende begivenheder i hele Middelfart Kommune.

Læs om et bryllup i pomp og pragt på Hindsgavl efterfulgt af historien om en ganske almindelig bondefamilies liv i Viby midt i 1900-tallet. Glarmester- og bogbinderfamilien Møller i Middelfart, Nørre Aaby og Fredericia er vidnet om stærke familiebånd. Så følger en dramatisk fortælling om slaget mellem grundtviganerne og indre mission i Vejlby. Optanten fra Sønderjylland, der fravalgte tysk krigstjeneste og giftede sig til hæder og ære i Blanke, er en solstrålehistorie. Ellegård på Fønsskov

har en meget lang og vældig interessant historie at fortælle. Bogen slutter med en øjenvidneberetning om Bakkehusets 100-årige liv som rigmandsvilla og senere J.A.K. Bank.

Bogen kan købes i boghandelen, lokalarkiverne og i udvalgte supermarkeder i kommunen. Pris 135 kr.

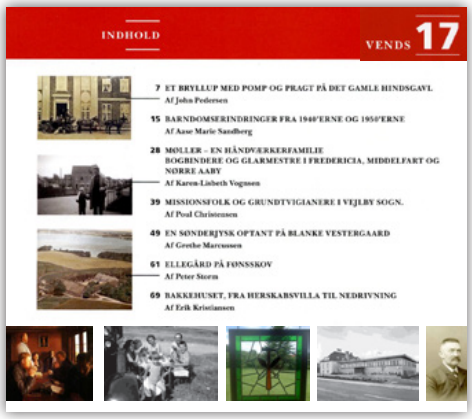

VENDS17 er sammenslutningen af lokalhistoriske foreninger i hele Middelfart Kommune, som står bag bogen. Det er et nonprofit-foretagende, vi skal blot have økonomien til at balancere hvert år. Det kræver et salg på godt 550 eksemplarer. Så vi har brug for al den opbakning, vi kan få.

MURERFIRMAET
RISHØJ A/S
Murerfirmaet Rishøj A/S
Værkstedsvej 14 - DK-5591 Gelsted
Tlf.: 64 49 11 28
www.rishoejas.dk

BP HAVESERVICE
En stabil havemand
Ring: 3044 1611

Behov for en container?
Salg og udlejning af skibscontainere
ALLU
ALLU Containers ApS
Langholmvej 10, 5592 Ejby
www.allucontainers.dk
Tlf. 70 22 24 08

Ejby Apotek
apotek
Algade 11, Ejby · Tlf. 63 46 51 00
Aarup Apotek
Bredgade 60, Aarup · Tlf. 63 46 51 05
Nørre Åby Apoteksudsalg
Østergade 34, Nørre Åby · Tlf. 63 46 51 08
Vissenbjerg Apoteksudsalg
Østervang 10 G, Vissenbjerg · Tlf. 63 46 51 09

KONDAL FESTMUSIK
Fest- og selskabsmusik
Fødselsdag
Bryllup
Sølvbryllup
Firmafest
Open by night
Konfirmation
Kobberbryllup
Guldbryllup
Marked
Og meget andet
Ring 28 915 915
Se mere på www.kondal.dk
Email: kenneth@kondal.dk
Fuld af numre & altid med på noderne

1 2 3 4 5
TØMRER - OG SNEDKERFIRMA
FH Byg
Gelsted ApS
www.fhbyg-gelsted.dk
poul@fhbyg-gelsted.dk
Tlf: +45 6449 1530
Kingstrupvej 140
5591 Gelsted
Vi er medlem af
Dansk Håndværk
GARANTIORDNING
Poul Jensen
40781100

FJORDHAUGE'S
TØMRERFORRETNING
TLF. 64 49 11 27
Værksted: Hylkedamvej 75, byg. 13
Kontor: Tornhøjvangen 11
byg garanti
Tag- og gulvarbejde
Vinduer og døre
Reparationer
Køkken og garderobeskabe
Glas og isolering
Til- og ombygning

Vi bygger, renoverer og bevarer Danmark
Tømrer/ Snedkerfirma Henning Hansen
Hjortegyden 30 / 5591 Gelsted
Tlf. 64 78 10 48 / henning@hh-hansen.dk
www.hh-hansen.dk